

VILLERUPT "RESIDENCE BEL HORIZON" 6 rue de Riesa



DESCRIPTIF DE LA COPROPRIETE

Année de construction :	2027
Nombre de niveaux :	R+2
Ascenseur :	Oui
Nom du syndic :	A déterminer
Nombre de lots principaux :	16

176 000 €uros TTC

CARACTERISTIQUES DU LOGEMENT

Etage :	RDC
Surface habitable :	74,23 m²
Nombre de pièces :	3
Nombre de chambres :	2
Nombre de salle de bains :	1
Nombre de salle d'eau :	-
Nombre de WC :	1
Cuisine :	Ouverte - Non équipée
Type de chauffage :	Individuel Gaz
Date de l'installation de la chaudière :	2027
Orientation :	Sud-Ouest

Annexes :

Balcon :	-	-
Terrasse :	1	12,86 m²
Jardin :		93,00 m²
Cave privative :		-
Abri de jardin :		5,51 m²
Stationnements :	Parking	A définir
	-	-
Part locative :	779 €/mois hors charges	
Montant estimatif des charges :	-	€
Montant estimatif de la Taxe Foncière :	-	€
Montant estimatif des frais de Notaire :	5 280 €	

Logement extrêmement performant



Logement extrêmement peu performant

\*Dont émissions de gaz à effet de serre

Peu d'émissions de CO2

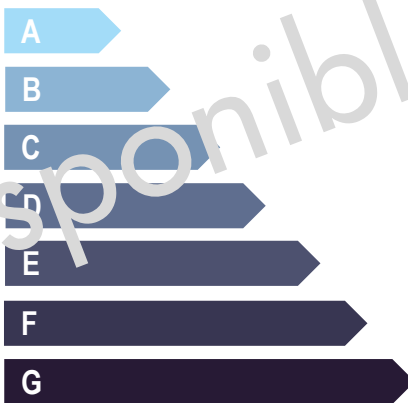

Emissions de CO2 très importantes

VOTRE INTERLOCUTEUR PRIVILEGIE

M. NGUYEN Hieu

03 83 17 56 29 / 06 30 16 82 52

[hnguyen@mmhabitat.fr](mailto:hnguyen@mmhabitat.fr)

VILLERUPT "RESIDENCE BEL HORIZON" 6 rue de Riesa



DESCRIPTIF DE LA COPROPRIETE

Année de construction :	2027
Nombre de niveaux :	R+2
Ascenseur :	Oui
Nom du syndic :	A déterminer
Nombre de lots principaux :	16

200 500 €uros TTC

CARACTERISTIQUES DU LOGEMENT

Etage :	RDC
Surface habitable :	74,23 m²
Nombre de pièces :	3
Nombre de chambres :	2
Nombre de salle de bains :	1
Nombre de salle d'eau :	-
Nombre de WC :	1
Cuisine :	Ouverte - Non équipée
Type de chauffage :	Individuel Gaz
Date de l'installation de la chaudière :	2027
Orientation :	Sud-Ouest

Annexes :

Balcon :	-	-
Terrasse :	1	12,86 m²
Jardin :		93,00 m²
Cave privative :		-
Abri de jardin :		5,51 m²
Stationnements :	Parking	A définir
	-	-
Part locative :		/
Montant estimatif des charges :	-	€
Montant estimatif de la Taxe Foncière :	-	€
Montant estimatif des frais de Notaire :	6 015	€

Logement extrêmement performant



Logement extrêmement peu performant

\*Dont émissions de gaz à effet de serre

Peu d'émissions de CO2

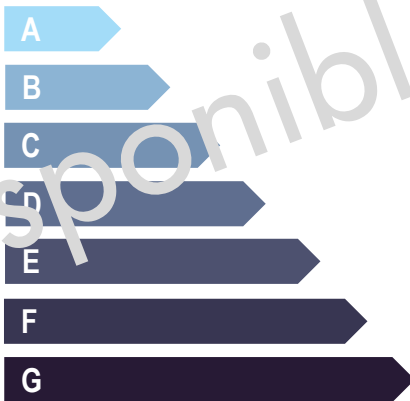

Emissions de CO2 très importantes

VOTRE INTERLOCUTEUR PRIVILEGIE

M. NGUYEN Hieu

03 83 17 56 29 / 06 30 16 82 52

[hnguyen@mmhabitat.fr](mailto:hnguyen@mmhabitat.fr)

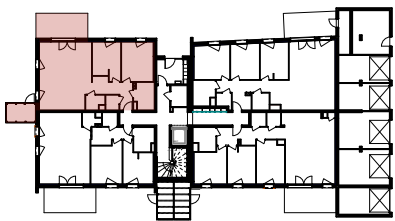
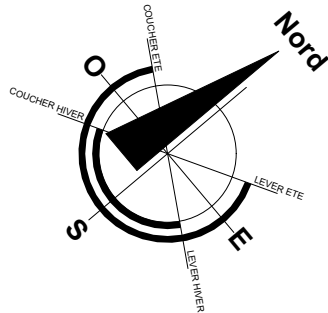
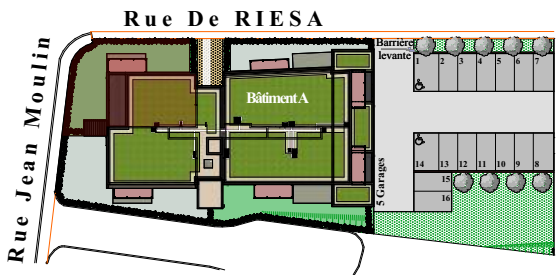

### Etat des Surfaces

Entrée	6.98m2
Wc	2.01m2
Placard	0.96m2
Cellier	2.54m2
Salon Séjour Cuisine	34.00m2
Salle de bains	5.31m2
Chambre 1	12.30m2
Chambre 2	10.13m2

<b>Surface habitable</b>	<b>74.23m<sup>2</sup></b>
Terrasse	12.86m2
Abri Ext	5.51m2
Terrain	93m2

Le 5 Septembre 2025

