

VILLERUPT "RESIDENCE BEL HORIZON" 6 rue de Riesa



DESCRIPTIF DE LA COPROPRIETE

Année de construction :	2027
Nombre de niveaux :	R+2
Ascenseur :	Oui
Nom du syndic :	A déterminer
Nombre de lots principaux :	16

123 000 €uros TTC

CARACTERISTIQUES DU LOGEMENT

Etage :	1er
Surface habitable :	47,21 m²
Nombre de pièces :	2
Nombre de chambres :	1
Nombre de salle de bains :	-
Nombre de salle d'eau :	1
Nombre de WC :	1
Cuisine :	Ouverte - Non équipée
Type de chauffage :	Individuel Gaz
Date de l'installation de la chaudière :	2027
Orientation :	Nord-Est

Annexes :

Balcon :	1	9,00 m²
Terrasse :	-	-
Jardin :		
Cave privative :		-
Abri de jardin :		
Stationnements :	Parking	A définir
	-	-
Part locative :	525 €/mois hors charges	
Montant estimatif des charges :	-	€
Montant estimatif de la Taxe Foncière :	-	€
Montant estimatif des frais de Notaire :	3 690 €	

Logement extrêmement performant



Logement extrêmement peu performant

\*Dont émissions de gaz à effet de serre

Peu d'émissions de CO2

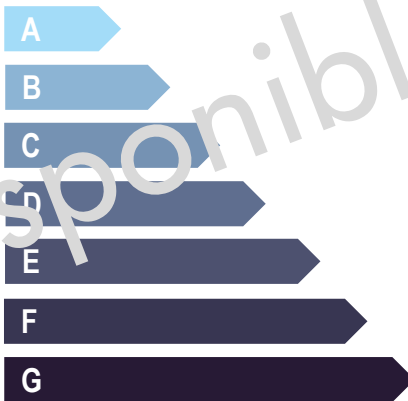

Emissions de CO2 très importantes

VOTRE INTERLOCUTEUR PRIVILEGIE

M. NGUYEN Hieu

03 83 17 56 29 / 06 30 16 82 52

[hnguyen@mmhabitat.fr](mailto:hnguyen@mmhabitat.fr)

VILLERUPT "RESIDENCE BEL HORIZON" 6 rue de Riesa



DESCRIPTIF DE LA COPROPRIETE

Année de construction :	2027
Nombre de niveaux :	R+2
Ascenseur :	Oui
Nom du syndic :	A déterminer
Nombre de lots principaux :	16

140 000 €uros TTC

CARACTERISTIQUES DU LOGEMENT

Etage :	1er
Surface habitable :	47,21 m²
Nombre de pièces :	2
Nombre de chambres :	1
Nombre de salle de bains :	-
Nombre de salle d'eau :	1
Nombre de WC :	1
Cuisine :	Ouverte - Non équipée
Type de chauffage :	Individuel Gaz
Date de l'installation de la chaudière :	2027
Orientation :	Nord-Est

Annexes :

Balcon :	1	9,00 m²
Terrasse :	-	-
Jardin :		
Cave privative :		-
Abri de jardin :		
Stationnements :	Parking	A définir
	-	-
Part locative :		/
Montant estimatif des charges :	-	€
Montant estimatif de la Taxe Foncière :	-	€
Montant estimatif des frais de Notaire :	4 200 €	

Logement extrêmement performant



Logement extrêmement peu performant

\*Dont émissions de gaz à effet de serre

Peu d'émissions de CO2

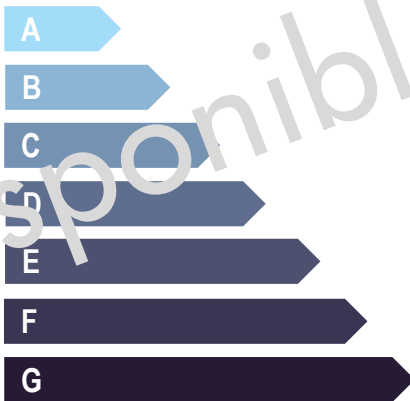

Emissions de CO2 très importantes

VOTRE INTERLOCUTEUR PRIVILEGIE

M. NGUYEN Hieu

03 83 17 56 29 / 06 30 16 82 52

[hnguyen@mmhabitat.fr](mailto:hnguyen@mmhabitat.fr)

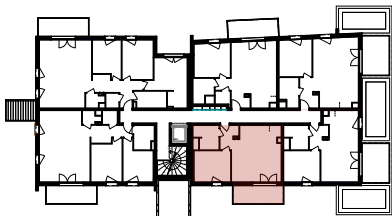
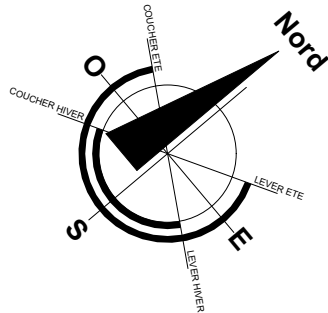
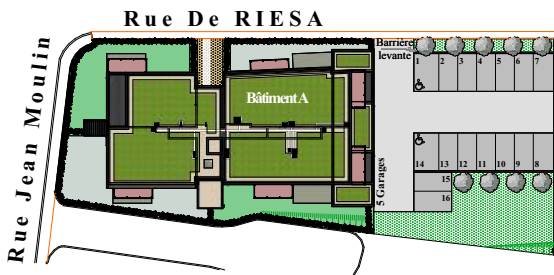

Etat des Surfaces

Entrée	3.14m2
Placard	0.65m2
SDB - Wc	5.65m2
Salon Séjour Cuisine	26.45m2
Chambre	11.32m2

Surface habitable	47.21m²
Balcon	9.00m2

Le 5 Septembre 2025

