

MALZEVILLE "L'IRIS DU MARAIS" 25 rue des Sorbiers



DESSCRIPTIF DE LA COPROPRIETE

Année de construction :	2025
Nombre de niveaux :	RDC + R + 2
Ascenseur :	Oui
Nom du syndic :	A déterminer
Nombre de lots principaux :	17

191 000 €uros TTC

CARACTERISTIQUES DU LOGEMENT

Etage :	1er
Surface habitable :	69,65 m ²
Nombre de pièces :	3
Nombre de chambres :	2
Nombre de salle de bains :	1
Nombre de salle d'eau :	-
Nombre de WC :	1
Cuisine :	Ouverte - Non équipée
Type de chauffage :	Individuel Gaz
Date de l'installation de la chaudière :	2025
Orientation :	Ouest

Annexes :		
Balcon :	1	12,00 m ²
Terrasse :	-	-
Jardin :		-
Cave privative :		-
Cellier privatif :		-
Stationnements :	Garage	n°4
Montant estimatif des charges :	-	€
Montant estimatif de la Taxe Foncière :	-	€
Montant estimatif des frais de Notaire :	5 730	€

Logement extrêmement performant



Logement extrêmement peu performant

*Dont émissions de gaz à effet de serre

Peu d'émissions de CO2

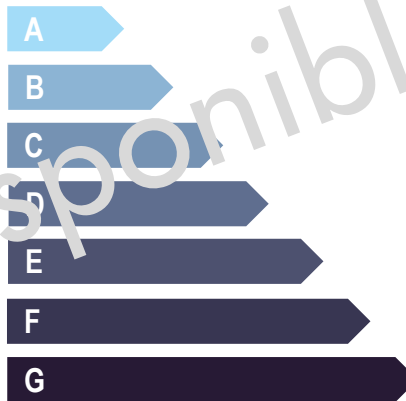

Emissions de CO2 très importantes

VOTRE INTERLOCUTEUR PRIVILEGIE

M. NGUYEN Hieu

03 83 17 56 29 / 06 30 16 82 52

hnguyen@mmhabitat.fr



Tableau de Surfaces	
Entrée	10,68
Pièce de Vie	28,65
Chambre 1	11,78
Chambre 2	10,75
SdBains	5,34
Wc	2,58
TOTAL	69,78 m²
Terrasse	12,00

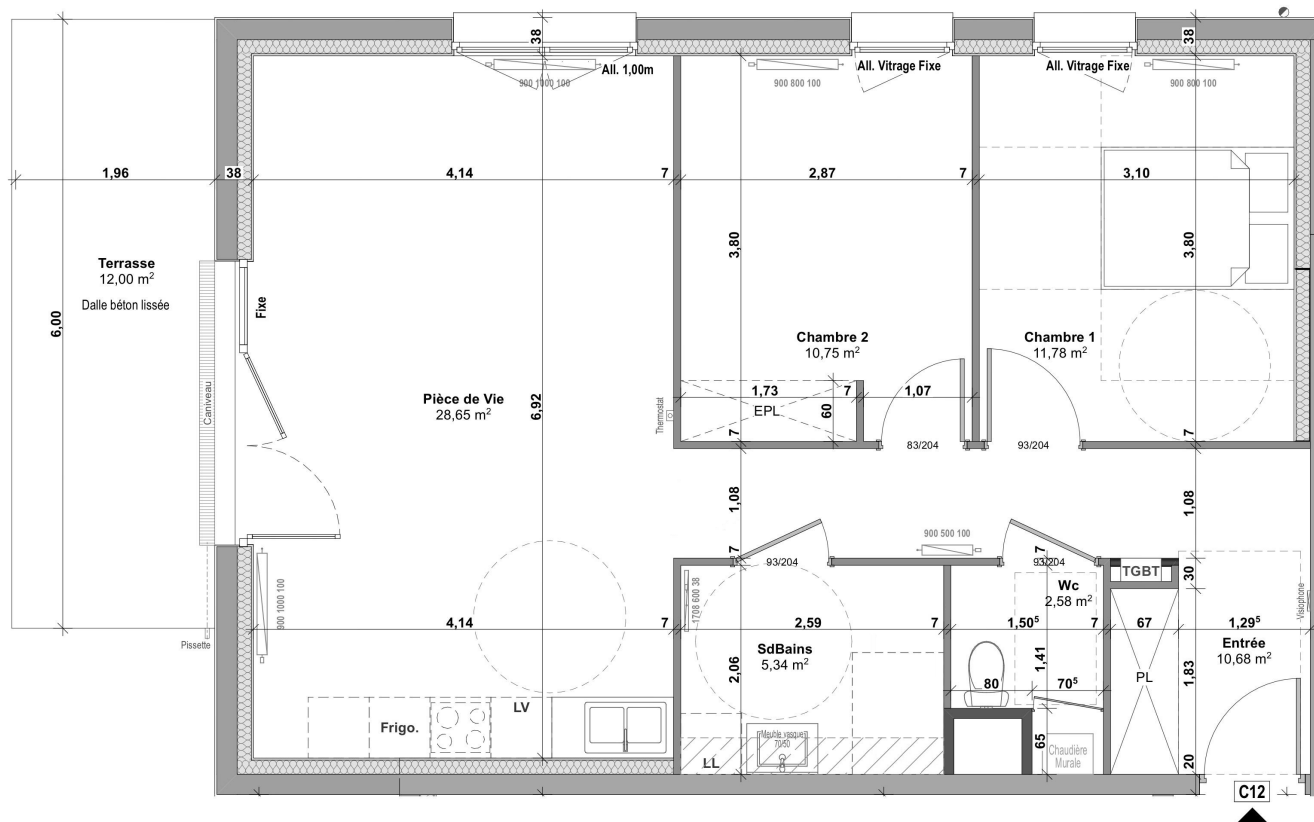

Plan de vente édité le 08 novembre 2022

La configuration précise et le mesurage des lots seront établis ultérieurement. Des modifications sont susceptibles d'être apportées à ce plan en fonction des nécessités techniques de réalisation tant en ce qui concerne les dimensions libres que les équipements. Les côtes et les surfaces indiquées sont approximatives, les retombées, poutres, soffites, faux-plafonds, canalisations, convecteurs ne sont pas systématiquement représentés. Les indications de plantation ne sont pas contractuelles.