

REHON "LE CLOS DES VANNIERS" 1 ter rue des Saules

DESCRIPTIF DE LA COPROPRIETE

Année de construction :	2026
Nombre de niveaux :	R+3
Ascenseur :	Oui
Nom du syndic :	A déterminer
Nombre de lots principaux :	16

224 500 €uros TTC

CARACTERISTIQUES DU LOGEMENT

Etage :	2ème
Surface habitable :	80,54 m²
Nombre de pièces :	4
Nombre de chambres :	3
Nombre de salle de bains :	1
Nombre de salle d'eau :	-
Nombre de WC :	1
Cuisine :	Ouverte - Non équipée
Type de chauffage :	Individuel Gaz
Date de l'installation de la chaudière :	2026
Orientation :	Sud-Est

Annexes :

Balcon :	1	9,00 m²
Terrasse :	-	-
Jardin :	-	-
Cave privative :	-	-
Cellier privatif :	-	-
Stationnements :	Extérieur	Extérieur
Part locative :	650 €/mois hors charges	
Montant estimatif des charges :	-	€
Montant estimatif de la Taxe Foncière :	-	€
Montant estimatif des frais de Notaire :	6 735 €	

Logement extrêmement performant

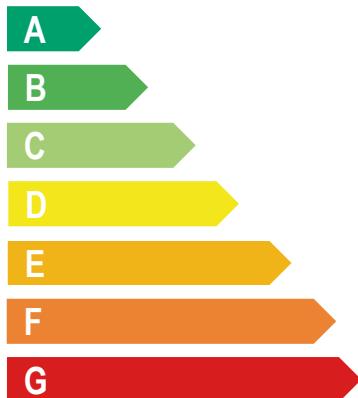

Logement extrêmement peu performant

*Dont émissions de gaz à effet de serre

Peu d'émissions de CO2

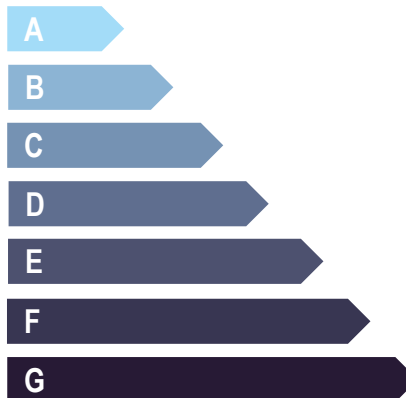

Emissions de CO2 très importantes

VOTRE INTERLOCUTEUR PRIVILEGIE

M. NGUYEN Hieu

03 83 17 56 29 / 06 30 16 82 52

hnguyen@mmhabitat.fr

REHON "LE CLOS DES VANNIERS" 1 ter rue des Saules

DESCRIPTIF DE LA COPROPRIETE

Année de construction :	2026
Nombre de niveaux :	R+3
Ascenseur :	Oui
Nom du syndic :	A déterminer
Nombre de lots principaux :	16

255 000 €uros TTC

CARACTERISTIQUES DU LOGEMENT

Etage :	2ème
Surface habitable :	80,54 m²
Nombre de pièces :	4
Nombre de chambres :	3
Nombre de salle de bains :	1
Nombre de salle d'eau :	-
Nombre de WC :	1
Cuisine :	Ouverte - Non équipée
Type de chauffage :	Individuel Gaz
Date de l'installation de la chaudière :	2026
Orientation :	Sud-Est

Annexes :

Balcon :	1	9,00 m²
Terrasse :	-	-
Jardin :	-	-
Cave privative :	-	-
Cellier privatif :	-	-
Stationnements :	Extérieur	Extérieur

Part locative :

Montant estimatif des charges :	-	€
Montant estimatif de la Taxe Foncière :	-	€
Montant estimatif des frais de Notaire :	7 650	€

Logement extrêmement performant

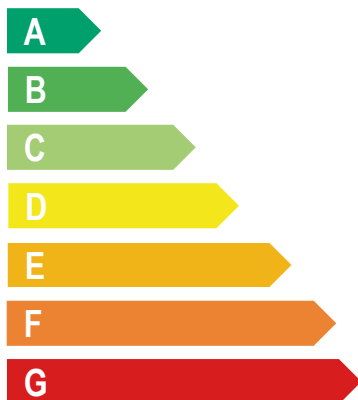

Logement extrêmement peu performant

*Dont émissions de gaz à effet de serre

Peu d'émissions de CO2

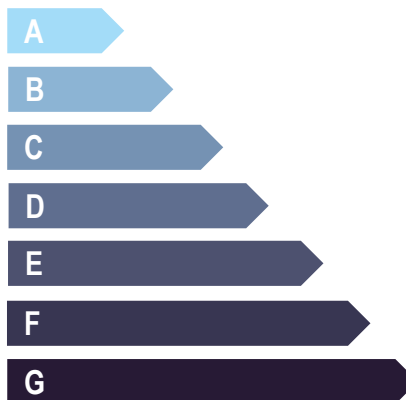

Emissions de CO2 très importantes

VOTRE INTERLOCUTEUR PRIVILEGIE

M. NGUYEN Hieu

03 83 17 56 29 / 06 30 16 82 52

hnguyen@mmhabitat.fr

"Le clos des Vanniers" 1 ter rue des saules Rehon

R+2 - Logement T4 - n°25450

plan non contractuel - Les cotes et surfaces, ainsi que l'emplacement des gaines et équipements, sont mentionnés à titre indicatif. Surface +/-5%

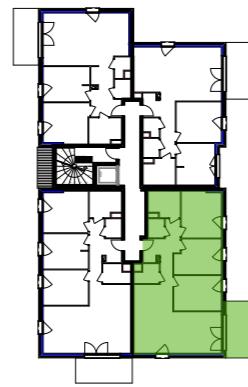
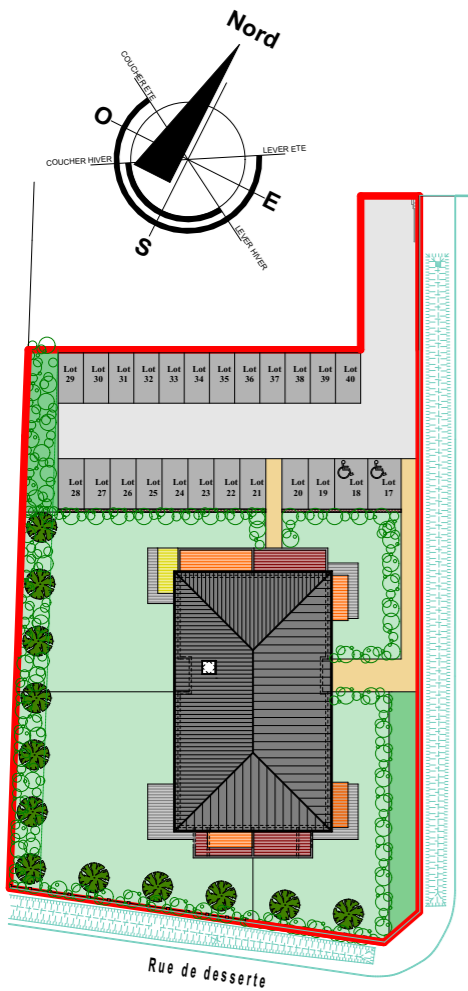

Etat des Surfaces

Entrée	7.94m ²
Wc	2.01m ²
Placard	0.63m ²
Cellier	2.74m ²
Salon Séjour Cuisine	29.73m ²
Salle de bains	5.15m ²
Chambre 1	11.73m ²
Chambre 2	10.03m ²
Chambre 3	10.58m ²
Surface habitable	80.54m²
Balcon	9.00m ²

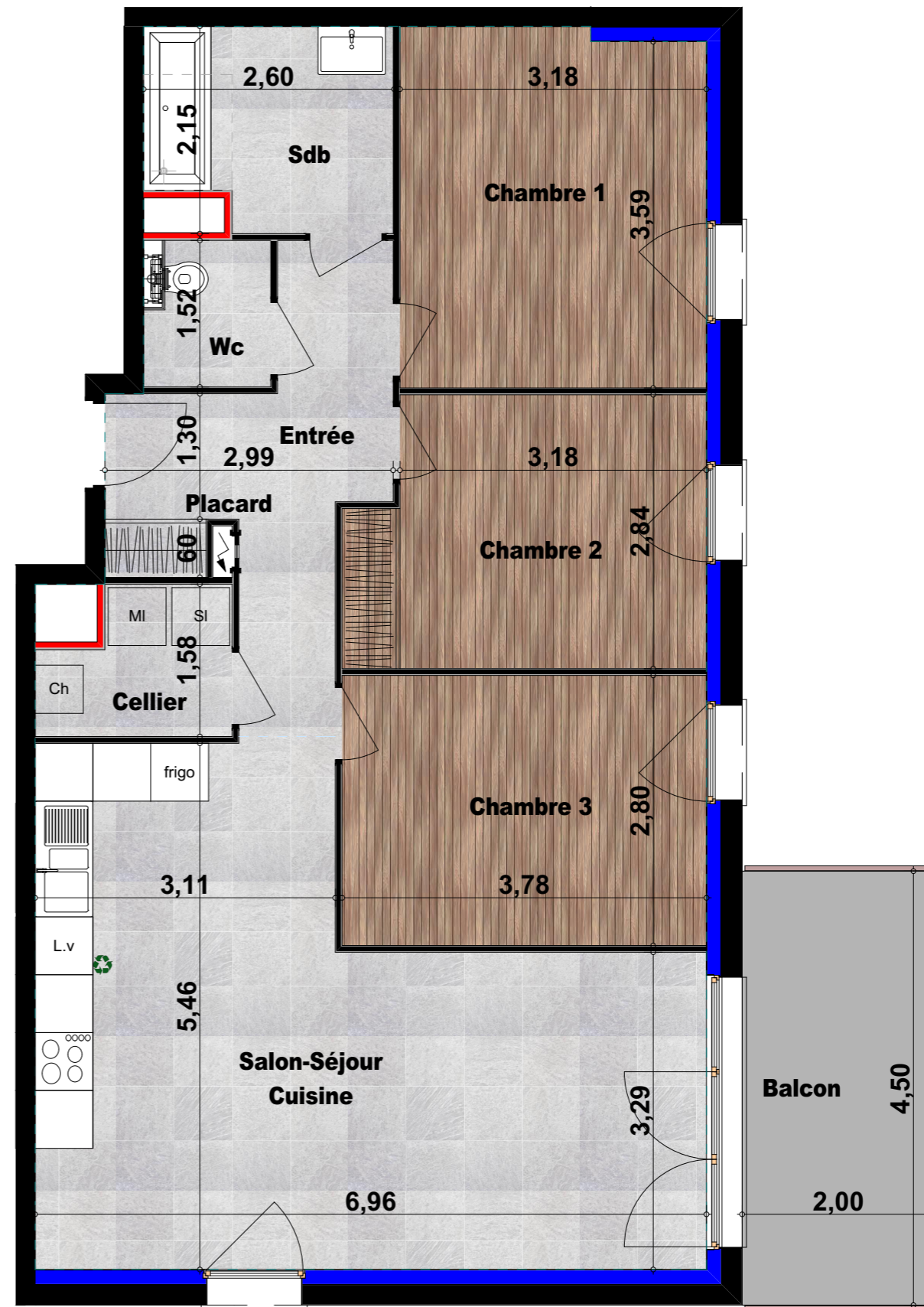

mmh
meurthe & moselle HABITAT
promotion

WST
ARCHITECTES

Le 08 Février 2024

